Министерство ПАО «Газпром»
Объединение, трест **АО "Газстройпроект"**
Участок: I.II этап

Форма №3.3
Основание: ВСН 012-88 (Часть II)
Миннефтегазстрой
Строительство: Аэропортовый комплекс на аэродроме «Левашово»
Объект: Аэропортовый комплекс на аэродроме «Левашово»
I этап. Сектор Гражданской авиации (создание технической возможности эксплуатации гражданских судов по МК-258)
Этап I.II.

АКТ № АИР 1.2-61.17-АР/1

о результатах проверки изделий/материалов

Панель стеновая металлическая трехслойная с утеплителем из минераловатных плит СЭ ТСП С Z-150-1190, Н-Н-МВ (PVDF RAL7047-0,6/PE RAL7047-0,5) - 1023,228 м2

на соответствие техдокументации

от 20 сентября 2023 г.

Составлен представителями:

строительной организации *Руководитель группы МТО АО «Газстройпроект»* *Кострова Н.Л.*
(должность, организация, фамилия, инициалы)

службы контроля качества *Инженер отдела технического надзора АО «Газстройпроект»* *Халыгов Э. А.*
(должность, организация, фамилия, инициалы)

заказчика *Главный специалист Отдела организации и контроля материально-технического обеспечения Управления по реализации проектов ООО «Газпром инвест»* *Лбова П.А*
(должность, организация, фамилия, инициалы)

в том, что произведен сплошной осмотр
(сплошной, выборочный)

Панель стеновая металлическая трехслойная с утеплителем из минераловатных плит СЭ ТСП С Z-150-1190, Н-Н-МВ (PVDF RAL7047-0,6/PE RAL7047-0,5) - 1023,228 м2
(наименование изделий/материалов)

предназначенных проектом № ***ПП2020РД-1.2-61.17-АР изм.2 л. 19-20, учетный лист ЖАН №67, Письмо от ООО "Транссторймеханизации" №23530-СЗП/23, Письмо от ООО "Газпром инвест" №29/2/2-7882-ГС***
(номер проекта, чертежа, дата)

для строительства на участке : **Этап I.II. Служебное здание АС**
(привязка, км/ПК)

1. Осмотром геометрических размеров и маркировки:
совместно с проектом и сопроводительной документацией: ***Паспорт качества №4795-23 от 15.09.2023, №партии 4795***
(сертификатами, паспортами)

на изделия установлено,

что **Панель стеновая металлическая трехслойная с утеплителем из минераловатных плит СЭ ТСП С Z-150-1190, Н-Н-МВ (PVDF RAL7047-0,6/PE RAL7047-0,5) - 1023,228 м2**
(трубы, детали, силовые пояса и т.д.)

по своим геометрическим размерам -
(для труб указать диаметр, толщину стенки, мм, для отводов - угол изгиба, град. и т.д.)

и номеру технических условий, указанному на изделии, ***соответствует*** проекту (соответствует, не соответствует)
рабочие чертежи № ***ПП2020РД-1.2-61.17-АР изм.2 л. 19-20, учетный лист ЖАН №67, Письмо от ООО "Транссторймеханизации" №23530-СЗП/23, Письмо от ООО "Газпром инвест" №29/2/2-7882-ГС***

2.Сопроводительная документация: ***Паспорт качества №4795-23 от 15.09.2023, №партии 4795***
(паспорта, сертификаты)

имеется в полном комплекте.

3. Характеристики механических свойств ***по данным сопроводительной документации***
(по данным сопроводительной документации, при необходимости - результатам испытаний)

соответствуют требованиям проекта № ***ПП2020РД-1.2-61.17-АР изм.2 л. 19-20, учетный лист ЖАН №67, Письмо от ООО "Транссторймеханизации" №23530-СЗП/23, Письмо от ООО "Газпром инвест" №29/2/2-7882-ГС***
технических условий ***ТУ 5284-001-96162931-2011, ГОСТ 32603-2021***

Представитель строительной организации	Кострова Н.Л. (фамилия, инициалы)	(подпись)	20.09.2023 (дата)
Представитель службы контроля качества	Халыгов Э. А. (фамилия, инициалы)	(подпись)	20.09.2023 (дата)
Представитель заказчика	Лбова П.А (фамилия, инициалы)	(подпись)	20.09.2023 (дата)

Е.В. Тюкин

ВК ПРОВЕДЕН В СООТВЕТСТВИИ С ТРЕБОВАНИЯМИ НТД

ПАО «ГАЗПРОМ»
ООО «ГАЗПРОМ ГАЗНАДЗОР»
Строительный контроль Заказчика
(контроль качества)

3

ООО "Завод строительных конструкций Стройэлемент", 188361. Ленинградская обл., Гатчинский р-н, д. Малое Замостье, ул. Полевая, д. 7

e-mail: окк@selem.ru тел/факс: (812) 493-34-98, 493-34-99,600-15-35

61.17

ПромТех Стандарт ИСО 9001

ПАНЕЛЬ СТЕНОВАЯ МЕТАЛЛИЧЕСКАЯ ТРЕХСЛОЙНАЯ С УТЕПЛИТЕЛЕМ ИЗ МИНЕРАЛОВАТНЫХ ПЛИТ

ТУ 5284-001-96162931-2011

ПАСПОРТ КАЧЕСТВА № 4795-23

Сертификат соответствия № ФЦС RU.B1447.ПР05.0228	Экспертное заключение № 1180 г / 2018 от 31.05.2018	РОСС RU.32001.04ИБФ1.ОСП18.28778	Сертификат соответствия № РОСС.RU.32396.04НТЦ0.ОС.ПБ04.00074

Дата изготовления	*15.09.2023*
№ партии	*4795*
Количество панелей в партии, (м²)	1023,228
Количество упаковочных мест (шт)	*24*
Марка панелей	*СЭ ТСП С Z-150-1190,Н-Н-МВ (PVDF RAL 7047-0,6 / PE RAL 7047-0,5)- 1-й класс ГОСТ 32603-2021*
Тип профиля (наружный/ внутренний)	*Н / Н*
Тип замка	*Z*
Предел огнестойкости EI (мин)	*150*
Класс пожарной опасности	*К0(45)*
Сопротивление теплопередаче(м²С/Вт), не менее	*3,61*
Разрушающая нагрузка при шаге пролёта 6 м, кгс/м², не менее	*140*
Индекс изоляции воздушного шума, Дб	*40*
Предел прочности при сжатии, Н/мм², не менее	*0,06*
Предел прочности при растяжении, Н/мм², не менее	*0,07*
Предел прочности при сдвиге, Н/мм², не менее	*0,05*
Тип, цвет покрытия металлических листов (наружный/внутренний)	*PVDF RAL 7047 / PE RAL 7047*
Материал утеплителя	*Минеральная вата на синтетическом связующем*

Партия соответствует требованиям ТУ 5284-001-96162931-2011, ГОСТ 32603-2021

Начальник ОК Лукьяненко А. Т.

Общество с ограниченной ответственностью "Завод строительных конструкций "Стройэлемент" * Ленинградская область, Гатчинский район, д.Малое Замостье, улица Полевая, д.7 * ОТДЕЛ КАЧЕСТВА

Дата выдачи 15.09.2023

УЧЕТНЫЙ ЛИСТ № 67

Дата	Выявленные отступления от проектной документации, нарушения требований технических регламентов, стандартов, сводов правил	Указания об устранении выявленных отступлений или нарушений и сроки их выполнения, согласованные с заказчиком	Подпись специалиста, осуществляющего авторский надзор, выполнившего запись (ФИО, должность, дата)	С записью ознакомлен представитель: а) подрядчика; б) заказчика (инициалы, фамилия, должность, дата)	Отметка в выполнении указаний: а) подрядчика; б) заказчика; в) проектной организации (ФИО, должность, дата)
1	2	3	4	5	6
	неармированных из ячеистого бетона автоклавного твердения 625×150×250				
	D500 F100				
18.10.2023	ТП2020РД-12-61.6-АР Применены в конструкции наружных ограждающих	Согласовано	ГИП Бычков А.В.		
	конструкций панель стеновая металлическая трехслойная с утепли-				
	телем из минераловатных плит СЭ ТСП С Z-150-1190 Н-Н-МВ (PVDF 7047-0,5/PE RAL 7047-0,5) - 194,962м²				
18.10.2023	ТП2020РД-12-61.17-АР Применены в конструкции наружных ограждающих	Согласовано	ГИП Бычков А.В.		
	конструкций панель стеновая металлическая трехслойная с утепли-				
	телем из минераловатных плит СЭ ТСП С Z-150-1190 Н-Н-МВ (PVDF RAL 7047-0,5/PE RAL 7047-0,5) - 1023,228м²				
18.10.2023	ТП2020РД-1.2-61.17-АР Перегородки выполняются из блоков стеновых	Согласовано	ГИП Бычков А.В.		
	неармированных из ячеистого бетона автоклавного твердения 625×150×250				
	D500 F100				
18.10.2023	ТП2020РД-1.2-110-АР Применены в конструкции наружных ограждающих конструк-	Согласовано	ГИП Бычков А.В.		
	ций панель стеновая металлическая трехслойная с утеплителем из минераловатных плит				

Раскладка панелей в осях А-В

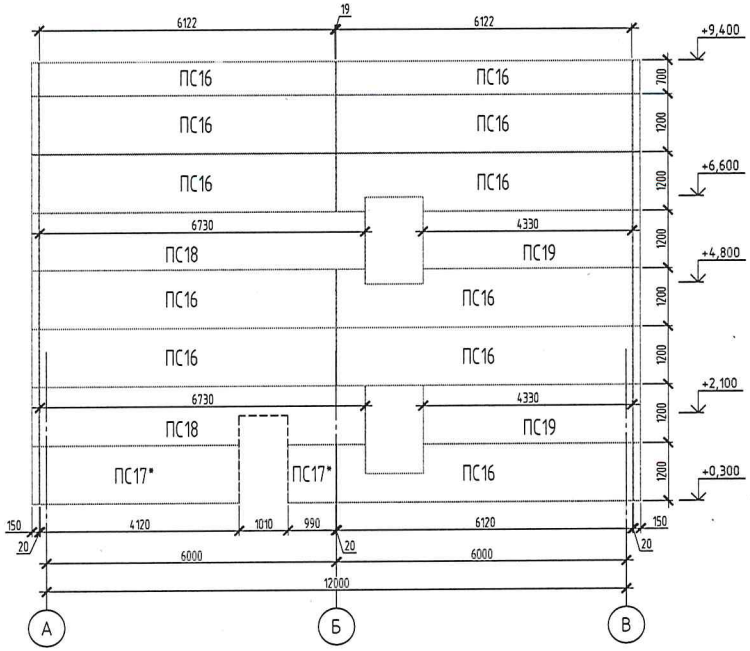

Раскладка панелей в осях В-А по оси 5

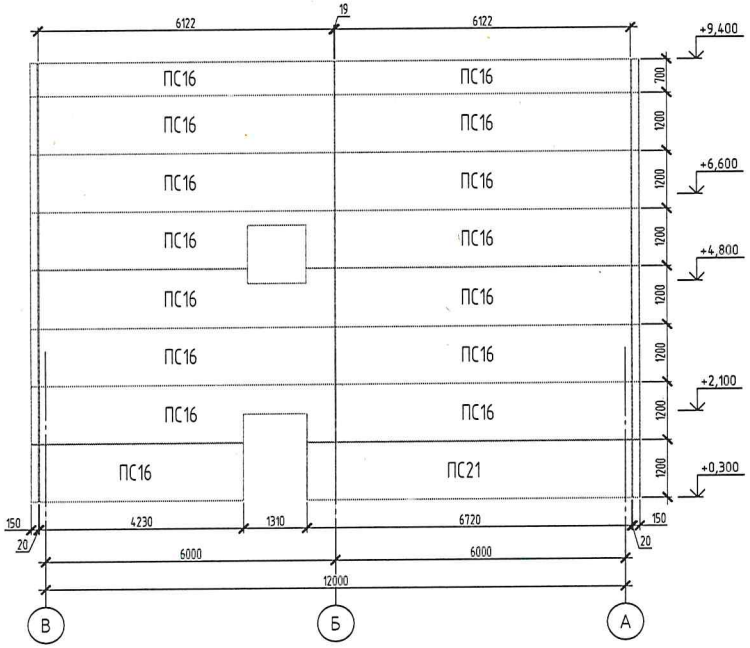

Спецификация сэндвич-панелей

Поз.	Обозначение	Наименование	Кол-во, шт	Масса, ед.кг	Примечание	Площадь, м²
ПС1	ГОСТ 32603-2021	ТСП С-Z-150-1200-5340-Н200-Н200-МВ (ПВДФ-RAL7047-0.6/ПЭ-RAL 7047-0.5)	3		Фасад 1-10	19,224
ПС2	ГОСТ 32603-2021	ТСП С-Z-150-1200-4980-Н200-Н200-МВ (ПВДФ-RAL7047-0.6/ПЭ-RAL 7047-0.5)	3		Фасад 1-10	17,928
ПС3	ГОСТ 32603-2021	ТСП С-Z-150-1200-4610-Н200-Н200-МВ (ПВДФ-RAL7047-0.6/ПЭ-RAL 7047-0.5)	3		Фасад 1-10	16,596
ПС4	ГОСТ 32603-2021	ТСП С-Z-150-1200-1600-Н200-Н200-МВ (ПВДФ-RAL7047-0.6/ПЭ-RAL 7047-0.5)	2		Фасад 1-10	3,840
ПС5	ГОСТ 32603-2021	ТСП С-Z-150-1200-1750-Н200-Н200-МВ (ПВДФ-RAL7047-0.6/ПЭ-RAL 7047-0.5)	4		Фасад 1-10	8,400
ПС6	ГОСТ 32603-2021	ТСП С-Z-150-1200-870-Н200-Н200-МВ (ПВДФ-RAL7047-0.6/ПЭ-RAL 7047-0.5)	6		Фасад 1-10	6,264
ПС7	ГОСТ 32603-2021	ТСП С-Z-150-1200-6350-Н200-Н200-МВ (ПВДФ-RAL7047-0.6/ПЭ-RAL 7047-0.5)	11		Фасад 1-10	83,820
ПС8	ГОСТ 32603-2021	ТСП С-Z-150-1200-5980-Н200-Н200-МВ (ПВДФ-RAL7047-0.6/ПЭ-RAL 7047-0.5)	17		Фасад 1-10	121,992
ПС9	ГОСТ 32603-2021	ТСП С-Z-150-1200-4260-Н200-Н200-МВ (ПВДФ-RAL7047-0.6/ПЭ-RAL 7047-0.5)	1		Фасад 1-10	5,112
ПС10	ГОСТ 32603-2021	ТСП С-Z-150-1200-1800-Н200-Н200-МВ (ПВДФ-RAL7047-0.6/ПЭ-RAL 7047-0.5)	11		Фасад 1-10	23,760
ПС11	ГОСТ 32603-2021	ТСП С-Z-150-1200-7260-Н200-Н200-МВ (ПВДФ-RAL7047-0.6/ПЭ-RAL 7047-0.5)	3		Фасад 1-10	26,136
ПС12	ГОСТ 32603-2021	ТСП С-Z-150-1200-4050-Н200-Н200-МВ (ПВДФ-RAL7047-0.6/ПЭ-RAL 7047-0.5)	1		Фасад 1-10	4,860
ПС13	ГОСТ 32603-2021	ТСП С-Z-150-1200-6990-Н200-Н200-МВ (ПВДФ-RAL7047-0.6/ПЭ-RAL 7047-0.5)	1		Фасад 1-10	8,388
ПС1	ГОСТ 32603-2022	ТСП С-Z-150-1200-5340-Н200-Н200-МВ (ПВДФ-RAL7047-0.6/ПЭ-RAL 7047-0.5)	5		Фасад 10-1	32,040
ПС2	ГОСТ 32603-2023	ТСП С-Z-150-1200-4980-Н200-Н200-МВ (ПВДФ-RAL7047-0.6/ПЭ-RAL 7047-0.5)	5		Фасад 10-1	29,880
ПС3	ГОСТ 32603-2024	ТСП С-Z-150-1200-4610-Н200-Н200-МВ (ПВДФ-RAL7047-0.6/ПЭ-RAL 7047-0.5)	5		Фасад 10-1	27,660
ПС7	ГОСТ 32603-2025	ТСП С-Z-150-1200-6350-Н200-Н200-МВ (ПВДФ-RAL7047-0.6/ПЭ-RAL 7047-0.5)	15		Фасад 10-1	114,300
ПС8	ГОСТ 32603-2026	ТСП С-Z-150-1200-5980-Н200-Н200-МВ (ПВДФ-RAL7047-0.6/ПЭ-RAL 7047-0.5)	22		Фасад 10-1	157,872
ПС10	ГОСТ 32603-2027	ТСП С-Z-150-1200-1800-Н200-Н200-МВ (ПВДФ-RAL7047-0.6/ПЭ-RAL 7047-0.5)	3		Фасад 10-1	6,480
ПС14	ГОСТ 32603-2028	ТСП С-Z-150-1200-6890-Н200-Н200-МВ (ПВДФ-RAL7047-0.6/ПЭ-RAL 7047-0.5)	1		Фасад 10-1	8,268
ПС15	ГОСТ 32603-2029	ТСП С-Z-150-1200-1260-Н200-Н200-МВ (ПВДФ-RAL7047-0.6/ПЭ-RAL 7047-0.5)	1		Фасад 10-1	1,512
ПС16	ГОСТ 32603-2030	ТСП С-Z-150-1200-6120-Н200-Н200-МВ (ПВДФ-RAL7047-0.6/ПЭ-RAL 7047-0.5)	11		Фасад А-В	80,784
ПС17	ГОСТ 32603-2031	ТСП С-Z-150-1200-5110-Н200-Н200-МВ (ПВДФ-RAL7047-0.6/ПЭ-RAL 7047-0.5)	1		Фасад А-В	6,132
ПС18	ГОСТ 32603-2032	ТСП С-Z-150-1200-6730-Н200-Н200-МВ (ПВДФ-RAL7047-0.6/ПЭ-RAL 7047-0.5)	2		Фасад А-В	16,152
ПС19	ГОСТ 32603-2033	ТСП С-Z-150-1200-4330-Н200-Н200-МВ (ПВДФ-RAL7047-0.6/ПЭ-RAL 7047-0.5)	2		Фасад А-В	10,392
ПС16	ГОСТ 32603-2034	ТСП С-Z-150-1200-6120-Н200-Н200-МВ (ПВДФ-RAL7047-0.6/ПЭ-RAL 7047-0.5)	14		Фасад В-А по оси 5	102,816
ПС20	ГОСТ 32603-2035	ТСП С-Z-150-1200-4230-Н200-Н200-МВ (ПВДФ-RAL7047-0.6/ПЭ-RAL 7047-0.5)	1		Фасад В-А по оси 5	5,076
ПС21	ГОСТ 32603-2036	ТСП С-Z-150-1200-6720-Н200-Н200-МВ (ПВДФ-RAL7047-0.6/ПЭ-RAL 7047-0.5)	1		Фасад В-А по оси 5	8,064
ПС16	ГОСТ 32603-2037	ТСП С-Z-150-1200-6120-Н200-Н200-МВ (ПВДФ-RAL7047-0.6/ПЭ-RAL 7047-0.5)	8		Фасад В-А	58,752
ПС22	ГОСТ 32603-2038	ТСП С-Z-150-1200-550-Н200-Н200-МВ (ПВДФ-RAL7047-0.6/ПЭ-RAL 7047-0.5)	1		Фасад В-А	0,660
ПС23	ГОСТ 32603-2039	ТСП С-Z-150-1200-1570-Н200-Н200-МВ (ПВДФ-RAL7047-0.6/ПЭ-RAL 7047-0.5)	1		Фасад В-А	1,884
ПС24	ГОСТ 32603-2040	ТСП С-Z-150-1200-6820-Н200-Н200-МВ (ПВДФ-RAL7047-0.6/ПЭ-RAL 7047-0.5)	1		Фасад В-А	8,184
Итого:			166			1 023,228

Согласовано

Взам. инв. №

Подп. и дата

Инв. № подл.

2	-	Нов.	23/34		11.2023	ПП2020РД-1.2-61.17-АР
Изм.	Кол.уч.	Лист	№док.	Подп.	Дата	Аэропортовый комплекс на аэродроме "Левашово". I Этап. Сектор Гражданской авиации (создание технической возможности эксплуатации гражданских судов по МК-258). Этап I.II
Разраб.		Рубаник			2023	Служебное здание АС
Проверил		Никонов			2023	Стадия: Р; Лист: 20; Листов:
Н.контр.		Мусатова			2023	
ГИП		Бычков			2023	Раскладка панелей в осях А-В; в осях В-А по оси 5. Спецификация

АИР МАГИСТРАЛЬ

Формат А2

ТРАНССТРОЙМЕХАНИЗАЦИЯ

Общество с ограниченной ответственностью
«Трансстроймеханизация»
(ООО «Трансстроймеханизация»)

Киевская ул., д.7, корп.2, этаж 10, ком. 6,
Москва, 121059
Тел. +7(495) 982-37-62, +7(495) 788-84-21,
факс +7(495) 733-97-46
E-mail: info@tsm-msk.ru
http://www.tsm-msk.ru
ОКПО 78002282, ОГРН 1057747413767,
ИНН/КПП 7715568411/997450001

Заместителю директора по проектам
авиационной инфраструктуры
филиала ООО «Газпром инвест»
«Газпром гражданское
строительство»
С.А. Вальтеру

От 24.10.23 № 23530-ОП/23

На № 29/2/1/01-3158-ГС от 10.05.2023

Объект: «Аэропортовый комплекс на аэродроме «Левашово»
О направлении копии журнала авторского надзора
по этапам I.II, III.II, IV, V.I, V.II.

Уважаемый Станислав Александрович!

В рамках договора № 01-АН/Л от 05.07.2021 года, ООО «Трансстроймеханизация» выполняет работы по оказанию услуг по осуществлению авторского надзора в целях обеспечения соответствия строительно-монтажных работ, выполняемых на объекте: «Аэропортовый комплекс на аэродроме «Левашово».

В ответ на Ваше письмо исх. № 29/2/1/01-3158-ГС от 10.05.2023 года, направляем Вам на рассмотрение и согласование копии журналов авторского надзора по этапам I.II, III.II, IV, V.I, V.II за период с 18.10.2023 по 24.10.2023 года.

Приложение.

1. Копия журнала авторского надзора по этапу I.II – на 10 л.
2. Копия журнала авторского надзора по этапу III.II – на 3 л.
3. Копия журнала авторского надзора по этапу IV – на 3 л.
4. Копия журнала авторского надзора по этапу V.I – на 5 л.
5. Копия журнала авторского надзора по этапу V.II – на 5 л.

Руководитель проекта С.А. Дюков

Главный специалист
Пастухов Алексей Владимирович +79818883357
СП «Проектирование «АК Левашово»

Вх. от 24.10.2023 № 8277-ГС

Общество с ограниченной ответственностью
«Газпром инвест»
(ООО «Газпром инвест»)

Филиал «Газпром гражданское строительство»

Аптекарская набережная, д. 20, лит. А,
г. Санкт-Петербург, Российская Федерация, 197022
тел.: +7 (812) 455-17-00, факс: +7 (812) 455-17-41,
e-mail: office.ggs@invest.gazprom.ru, www.invest.gazprom.ru
КПП 781343001, ОКПО 82129203, ИНН 7810483334, ОГРН 1077847507759

27 ОКТ 2023 № 29/2/2-7882-ГС

на № _____ от _____

Руководителю проекта
ООО «Трансстроймеханизация»

С.А. Дюкову

Генеральному директору
АО «Газстройпроект»

В.В. Рогожину

О согласовании журналов АН,
Этапы I.II, III.II, IV, V.I, V.II, АК «Левашово»

Уважаемый Сергей Александрович!
Уважаемый Вячеслав Владимирович!

В рамках реализации инвестиционного проекта «Аэропортовый комплекс на аэродроме «Левашово» (далее – Объект), согласно обращению ООО «Трансстроймеханизация» от 24.10.2023 № 23530-СЗЛ/23 сообщаем, что представленные журналы авторского надзора по этапам I.II, III.II, IV, V.I, V.II Объекта рассмотрены.

Копии записей журналов авторского надзора согласовываются при условии, что вносимые изменения: не оказывают влияния на технико-экономические показатели и характеристики надежности Объекта, обеспечивают безопасную эксплуатацию Объекта, отвечают требованиям технических регламентов; не потребуют повторного проведения государственной экспертизы и экспертизы ПАО «Газпром», не приведут к увеличению стоимости строительства Объекта, не окажут влияния на сроки строительства Объекта.

Также информируем, что все изменения требуется отразить в технической части рабочей документации по Объекту.

Приложение: копия письма ООО «Трансстроймеханизация» от 24.10.2023 № 23530-СЗЛ/23 в формате 7z, 9,34 Мб.

Заместитель директора по проектам
авиационной инфраструктуры **С.А. Вальтер**

Н.М. Григорьев
доб. 32-443

Вх № 7293
от 27.10.2023

Directum RX – 5116685

Раскладка панелей в осях 1-10

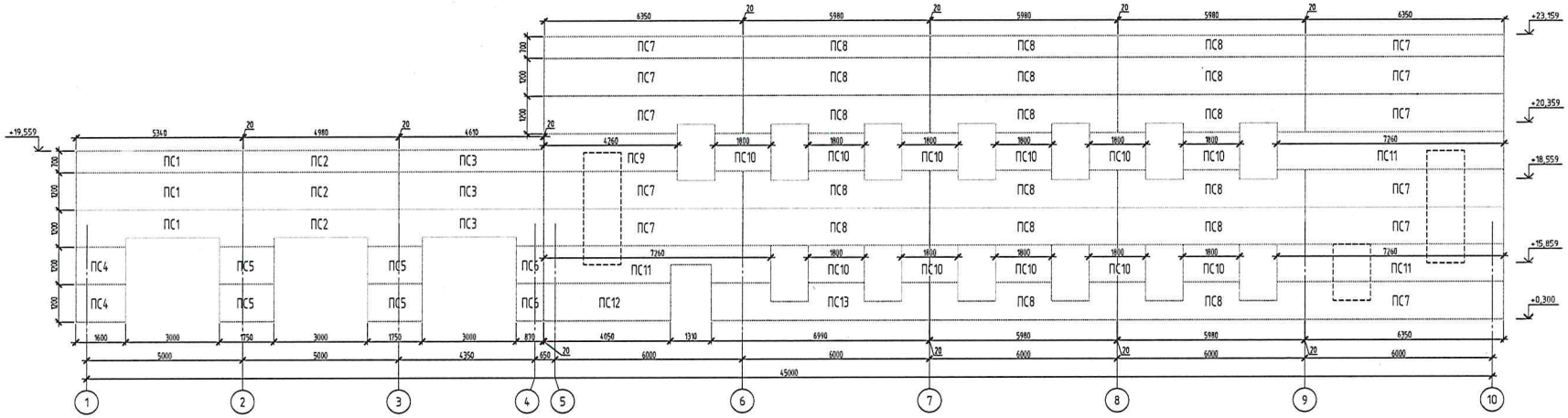

Раскладка панелей в осях 10-1

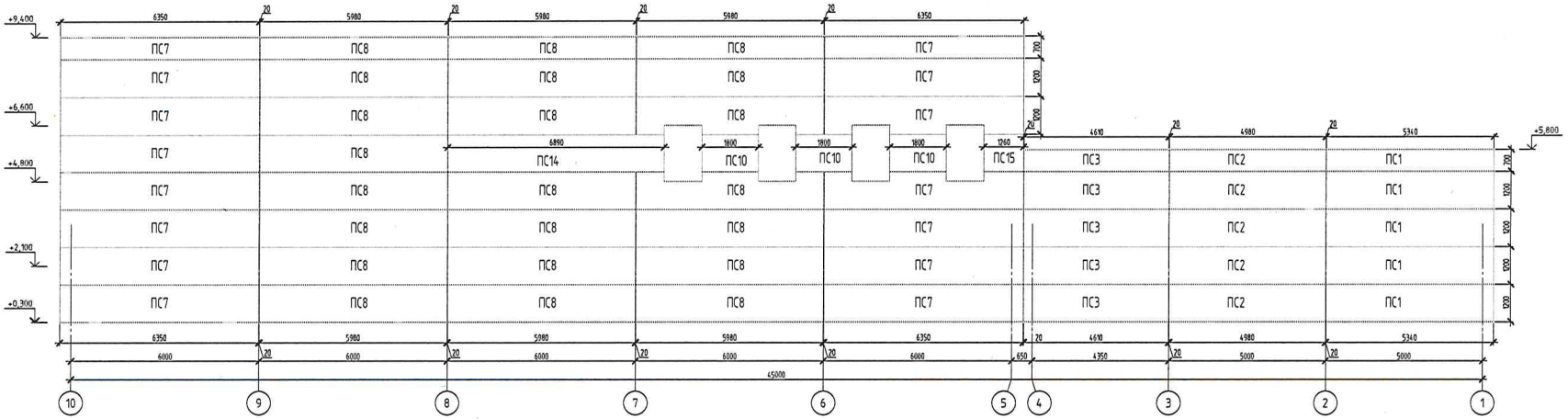

Раскладка панелей в осях В-А

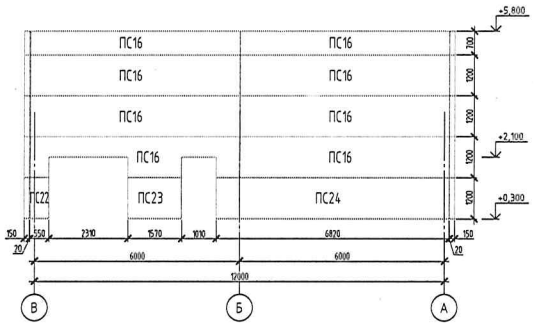

							ПП2020РД-1.2-61.17-АР		
2	-	Инв.	23/34		11.2023	Аэропортовый комплекс на аэродроме "Левашово". I Этап. Сектор Гражданской авиации (создание технической возможности эксплуатации гражданских судов по МК-258). Этап I.II			
Изм.	Кол.уч.	Лист	№док.	Подп.	Дата				
Разраб.		Рубанин			2023	Служебное здание АС	Стадия	Лист	Листов
Проверил		Ихонов			2023		Р	19	
Н.контр.		Мусатова			2023				
ГИП		Бычков			2023	Раскладка панелей в осях 1-10; в осях 10-1; в осях В-А	АИР МАГИСТРАЛЬ		

Согласовано

Взам. инв. №

Подп. и дата

Инв. № подл.

Формат А1

Общество с ограниченной ответственностью

ТРАНССТРОЙМЕХАНИЗАЦИЯ

Свидетельство № СР О-П-077-11122009
Заказчик - ООО «Газпром инвест»

«Аэропортовый комплекс на аэродроме «Левашово»

I Этап. Сектор Гражданской авиации (создание технической возможности эксплуатации гражданских судов по МК -258).
Этап I.II

Служебное здание АС

Рабочая документация

Архитектурные решения

ПП2020РД-1.2-61.17-АР

Изм.	№	Подп.	Дата
1	23/20		09.2023
2	23/34		11.2023

2023
Санкт-Петербург